

## Reisekostenabrechnung

### Anmeldeformular für eingeladene Referenten und Vorsitzende (DGIM Nichtmitglieder)

Bitte **bis 01.06.2007** zurücksenden an:

m:con, Michaela Wiehl, Rosengartenplatz 2, 68161 Mannheim, Fax: +49 (0) 621 4106 80164

Ihre Kontaktdaten (Bitte Druckbuchstaben verwenden):

_____	_____
Titel/ Name	Vorname
_____	_____
Klinik/ Institut	Abteilung
_____	_____
Straße, Hausnr., Postfach	PLZ, Stadt
_____	_____
Telefon/ Fax	Email

Pkw-Anreise: von: _____ nach: _____ Gesamtkilometer: _____ á 0,30 € =	Gesamt: _____ €
Bahnreise: von: _____ nach: _____ (Bitte Fahrkarte beilegen)	Gesamt: _____ €
Anreise per Flug ab: _____ nach: _____ (Bitte Flugticket beilegen)	Gesamt: _____ €
Taxi: von : _____ nach: _____ (Bitte Quittung beilegen)	Gesamt: _____ €
Hotelkosten (bitte Quittung beilegen)	Gesamt: _____ €

Bankverbindung:

Name/ Ort der Bank: \_\_\_\_\_

Kontonummer: \_\_\_\_\_

Bankleitzahl: \_\_\_\_\_

**Die Reisekostenabrechnung ist nur mit Originalbelegen nach Beendigung des Kongresses möglich. Einsendeschluss: 01. Juni 2007. Bitte haben Sie dafür Verständnis, dass nach diesem Zeitpunkt aufgrund der finalen Veranstaltungsabrechnung keine Reisekosten mehr erstattet werden können.**

\_\_\_\_\_  
Ort, Datum Unterschrift

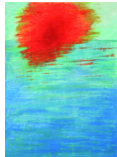

## Rahmenbedingungen für Vorsitzende / Referenten (Nichtmitglieder der DGIM)

### Vorsitzende / Referenten aus dem Inland:

1. Kongressgebühren: Entfallen.
2. Reisekosten: Es werden Auslagen bis 240 € erstattet.
3. Hotelkosten: Es wird ein **einmaliger** Zuschuss bis zu **max.** 150 € gewährt.

### Vorsitzende / Referenten aus dem europäischen Ausland:

1. Kongressgebühren: Entfallen.
2. Reisekosten: Es werden Auslagen bis 600 € erstattet.
3. Hotelkosten: Es wird ein **einmaliger** Zuschuss bis zu **max.** 150 € gewährt.

### Vorsitzende / Referenten aus den USA (East coast):

1. Kongressgebühren: Entfallen.
2. Reisekosten: Es werden Auslagen bis 1.500 € erstattet.
3. Hotelkosten: Es wird ein **einmaliger** Zuschuss bis zu **max.** 150€ gewährt.

### Vorsitzende / Referenten aus den USA (West coast):

1. Kongressgebühren: Entfallen.
2. Reisekosten: Es werden Auslagen bis 2.000 € erstattet.
4. Hotelkosten: Es wird ein **einmaliger** Zuschuss bis zu **max.** 150€ gewährt.

Vorsitzende und Referenten die gleichzeitig Mitglied der Deutschen Gesellschaft für Innere Medizin sind, **müssen** ihre Auslagen für Reisekosten und Hotelunterkunft **selbst tragen**.